

**epcd**  
Ege Patoloji Derneđi

21.  
ULUSAL  
PATOLOJİ  
KONGRESİ



# PDF ÇALIŞMA GRUPLARI

- BAŞ VE BOYUN
- DERMATOPATOLOJİ
- ENDOKRİN
- GASTROİNTESTİNAL SİSTEM
- HEMATOPATOLOJİ
- HEPATO-PANKREATO-BİLİYER SİSTEM
- JİNEKOPATOLOJİ
- KARDİYOVASKÜLER SİSTEM

- LOKOMOTOR SİSTEM
- MEME PATOLOJİSİ
- MOLEKÜLER PATOLOJİ
- NEFROPATOLOJİ
- NÖROPATOLOJİ
- PEDIATRİK VE PERİNATAL
- PULMONER PATOLOJİ
- ÜROPATOLOJİ
- SİTOPATOLOJİ

**Kurs 1: ÜROGENİTAL PATOLOJİ – Prostat patolojisi**

**Kurs 2: KEMİK-YUMUŞAK DOKU PATOLOJİSİ –  
Yumuşak doku tümörleri**

**Kurs 3: GASTROİNTESTİNAL SİSTEM PATOLOJİSİ –  
Gastrointestinal sistem endoskopik biyopsilerine  
yaklaşım**

**Kurs 4: PEDİATRİK VE PERİNATAL PATOLOJİ – Kas  
Patolojisi**

**Dr. Jonathan Epstein**

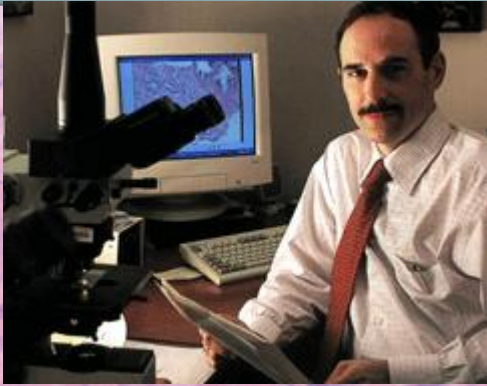

**Dr. Elizabeth Montgomery**



**Dr. Alena Skalova**

**Dr. Leticia Quintanilla de Fend**



**Dr. Tarık Tihan**



**Dr. Linda Ferrell**



**Dr. Guido Massi**



**Dr. Hiroyuki Shimada**



**AA**  
American Airlines®

**Dr. Andrew L. Folpe**



# PDF ETİK KURUL

21.  
ULUSAL  
PATOLOJİ  
KONGRESİ

17 Kasım 2011 Perşembe

11.30-12.30

**Konferans: Patoloji  
uygulamalarına yönelik temel  
tıbbi etik kavramlar**

Bergama Salonu

**OTURUM BAŞKANI : Yavuz Özoran**

Patoloji uygulamalarına yönelik temel tıbbi etik kavramlar -  
**Nesrin Çobanoğlu**

# PDF ADLİ PATOLOJİ KOMİSYONU



18 Kasım 2011 Cuma

11.30-12.30

**Panel: Adli tıp uygulamalarında adli patolojinin yeri**

**OTURUM BAŞKANI : Mete Gülmen**

Türkiye'de Tıp Fakültelerinde mezuniyet öncesi ve sonrası eğitimde adli patoloji uygulamaları - **Aydın Sav**

Dünya geneli ile kıyaslı olarak Türkiye'de adli patoloji uygulamaları - **Gökhan Ersoy**

Türkiye'deki adli tıpla ilgili bugünkü hukuki mevzuat - **Sermet Koç**

Adli tıp uygulamalarında patolojinin yeri - **Işıl Pakiş**

# PDF STANDARDİZASYON KOMİSYONU



19 Kasım 2011 Cumartesi

**KURS 5**

**Teos Salonu**

**Teknik Kurs**

**Oturum Başkanları:**

**İlhan Tuncer  
Alp Usubütün**

10:00-10:30

**Kalite ve Patolojide toplam kalite**

**Tarık Tihan**

10:30-11:00

**Patolojide kalite kontrolü**

**Ümit İnce**

11:00-11:30

**Patolojide kalite güvencesi**

**Alp Usubütün**

11:30-12:00

**TÜRKAK tanıtımı**

**Kutsal Yörükoğlu**

# PDF ÜCRETLENDİRME KOMİSYONU

21.  
ULUSAL  
PATOLOJİ  
KONGRESİ

19 Kasım 2011 Cumartesi

17.00-18.00

Smyrna Salonu

Panel: Patolojide ücret ve performans  
değerlendirmesi

OTURUM BAŞKANI : **Işınsu Kuzu , Figen Söylemezoğlu**

Patoloji ücretlendirmeleri ile ilgili Türkiye'deki tarihçe - **Sülen Sarıoğlu**

Patolojide faaliyete dayalı maliyet analizi hesaplamaları - **İsmail Ağırbaş**

Performans Kavramı ve Patoloji'de Performans - **A. Ezel Esatoğlu**  
Türkiye'de Sağlık Bakanlığı hastanelerinde patolojideki performans uygulamaları nasıldır - **Murat Alper**



# PDF ÜCRETLENDİRME KOMİSYONU

21.  
ULUSAL  
PATOLOJİ  
KONGRESİ

20 Kasım 2011 Pazar

10:00-12:00

Smyrna Salonu

**Açık Oturum : Patoloji tetkikleri ve patologların  
ücretlendirme sorunları**

**Grup 1: SGK temsilcisi, TTB temsilcisi, PDF Temsilcisi, SB  
temsilcisi**

**Grup 2: Üniversite temsilcisi, SB eğitim hastane temsilcisi, SB  
hizmet hastane temsilcisi, Vakıf- Üniversite temsilcisi, Özel  
sektör temsilcisi, GATA temsilcisi**

# BİLDİRİLER



- **Sözel bildirimler: 45**

18 Kasım 2011 15:00-16:00

19 Kasım 2011 14:30-15:30

- **Poster bildirimler: 702**

e-poster sunumları

Poster tartışma oturumları –  
Çalışma grubu oturumları

# ÖDÜLLER

- Sözel bildiri
- Poster bildiri
- Dergi araştırma makalesi
- Stand hediyesi

21.  
ULUSAL  
PATOLOJİ  
KONGRESİ

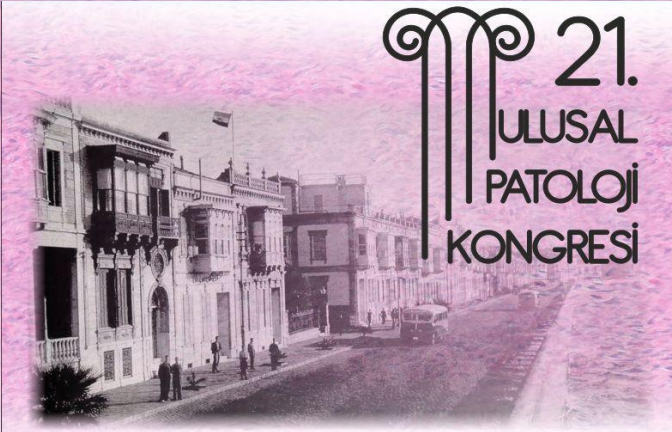

TTB kredilendirme formu: 25 puan

# Sosyal Program

21.  
ULUSAL  
PATOLOJİ  
KONGRESİ

- 17 Kasım 2011: İzmir Devlet Senfoni Orkestrası Konseri – Cihat Aşkın (A. Adnan Saygun Sanat Merkezi)

- 18 Kasım 2011: Gala Yemeği & Sunshine Band

- 19 Kasım 2011: Blue Note Orkestrası Konseri



# SPONSORLARIMIZ



**WAN**  
**YARDIMLARINIZI**  
**BEKLİYOR!**

# 21.

## ULUSAL PATOLOJİ KONGRESİ



16 -20 Kasım 2011  
Kaya Hotel - İZMİR  
Thermal & Convention



### İletişim Bilgileri

#### Bilimsel Sekreteryaya

Ege Patoloji Derneği  
www.epd.org.tr

#### Organizasyon Sekreteryaya

Dalya Turizm Organizasyon Hizmetleri  
E-mail: deniz@dalyatur.com  
Tel: 00-90-232-4648830  
Fax: 00-90-232-4648831  
www.dalyatur.com

