

Adı ve Soyadı : Gül Yüce
Doğum yeri ve yılı : Balıkesir, 1938
Bitirdiği Tıp Fakültesi ve yılı : Ege Tıp Fakültesi, 1961
Patoloji ihtisası yaptığı yer : Ege Tıp Fakültesi
Patolog olduğu yıl : 1965

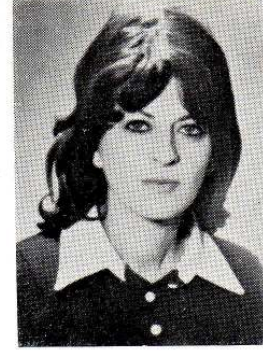

Kısa hayat hikâyesi : 1938 yılında Balıkesir'de doğdum. 1961 yılında Ege Üniversitesi Tıp Fakültesinden mezun oldum. 1961 - 1965 yılları arasında Ege Üniversitesi Tıp Fakültesi Patoloji Kürsüsünde asistanlık yaparak 1965 yılında patolojik anatomi uzmanlık diplomasını aldım. 1965 - 1968 yıllarında Elâzığ Sağlık Müdürlüğü emrinde Devlet ve Akıl Hastahanelerinde Patoloji uzmanı olarak çalıştım. 1968 yılında Kanada'ya giderek 1968 - 1972 yıllarında Halifax Dalhousie Üniversitesi Patoloji Departmanı araştırma bölümünde çalıştım. 1972 Temmuz'undan 1973 Ağustos'una kadar da İzaak Walton Klıam Çocuk Hastahanesinde Pediyatrik Patoloji yaptım ve yurda döndüm. Aynı yılın Ekim ayında Ege Üniversitesi Tıp Fakültesi Patoloji Kürsüsüne uzman asistan olarak girdim ve Aralık 1973 te genel patolojide gelişmeleri izlemek üzere Kanada'ya gönderildim. Bir sene süre ile Halifax Dalhousie Üniversitesi Patoloji bölümünde genel patolojide çalıştıktan sonra Ocak ayında tekrar fakülteye döndüm. 27 Nisan 1976 tarihinde Patoloji dalında Üniversite doçenti ünvanını aldım, halen Ege Üniversitesi Tıp Fakültesi Patoloji Kürsüsünde eylemli doçent olarak çalışmaktayım.

Medeni hali ve çocuk sayısı : Evli - İki çocuklu
İş adresi : E. Ü. Tıp Fak. Patoloji Kürsüsü - Bornova
Ev adresi : Aliçetinkaya Bul. No. 61/4 - Alsancak - İzmir
Patolojide ilgi duyduğu konular : Çocuk Patolojisi

Y A Y I N L A R I

- 1 — Tekeş, F., Aksu, Y., Sezer (Yüce), G. : Total olarak çıkarılmış bir pankreas cystadenomu vakası. E. Ü. Tıp Fak. Mec. 1 : 151, 1962.
- 2 — Aksu, Y., Abacı, F., Yüce, G. : Ovaryumun çok nadir görülen benign solid tümörü : Bir leiomyom vakası. E. Ü. Tıp Fak. Mec. 2 : 729, 1963.
- 3 — Yüce, G. : Sitomegalik inklüzyon hastalığı (İhtisas tezi. 1963.
- 4 — Yüce, G., Girgin, H. : Bir onchocerciasis olayı. Türk Vet. Hek. Dern. Derg., 37 (3) : -8, 1967.
- 5 — Aterman, K., Yüce, G. : The response of the rat liver to implanted carcinogens. Tenth International Cancer Congress, Houston, Tex, 1970.
- 6 — Yüce, G. : Response of the rat liver of implanted aflatoxin. Eagen Medical Journal Vol. 5, 2, 1976.
- 7 — Yüce, G. : Experimental liver tumors induced by chemical carcinogens. Eagen Medical Journal 2 : Vol. 6, 1, 1977.
- 8 — Yüce, G. : Deneysel Şimik maddelerle yapılan deneysel karaciğer tümörlerinde Alfa-1-Fötöprotein Tayini, Devlet Hastanesi Mecmuası (baskıda).
- 9 — Güner, G., Yüce, G., Astarçioğlu, K. : Histopatolojik olarak saptanmış alveoler bir ekinokok bulgusu, Devlet Hastanesi Mecmuası (Basılmak üzere kabul edilmiştir).