

Adı ve Soyadı : Mine Tunakan
Doğum yeri ve yılı : Buca, 1949
Bitirdiği Tıp Fakültesi ve yılı : Ege Üniversitesi 1972.
Patoloji ihtisası yaptığı yer : Ege Üniversitesi Tıp Fakültesi Patoloji Kürsüsü
Patoloji olduğu yıl : 1976

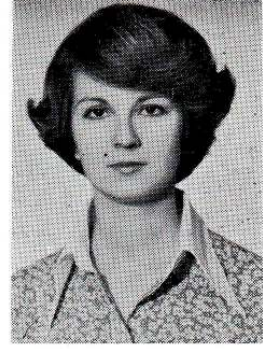

Kısa hayat hikâyesi : 1949 yılında doğdum. İlkokulu Manisa'nın Selimşahlar köyündeki tek ilkokulda bitirdim. Ortaokul ve liseyi İzmir Kız Lisesinde okudum. 1966'da Ege Üniversitesi Tıp Fakültesine başladım. 1972'de Tıp Fakültesini bitirdim. 21.2.1972'de Patoloji kürsüsüne asistan olarak girdim. 23.2.1976'da mütehas-sıs oldum.

Medeni hali ve çocuk sayısı : Dul — 1 kız çocuk
İş adresi :
Ev adresi : Erzine Mah. 87. sok. İyriboz Apt. No. 4, Daire 23,
Bornova
Patolojide ilgi duyduğu konular : Yenidoğan Patolojisi - Karaciğer Patolojisi
Yayınları :