

**Adı ve Soyadı** : Rahmi HANAĞASI  
**Doğum yeri ve yılı** : İstanbul, 1938  
**Bitirdiği Tıp Fakültesi ve yılı** : İst. Tıp Fak. 1973  
**Patoloji İhtisası yaptığı yer** : İst. Tıp Fak. Patoloji Kr.  
**Patolog olduğu yıl** :

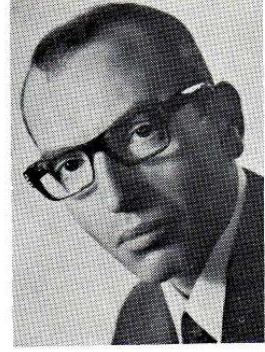

**Kısa hayat hikâyesi** : 1938 yılında İstanbul'da doğdum. Beşiktaş 19. cu ilkokul, I ci Karma ortaokul ve İstiklâl Lisesi'ni bitirdim.

**Medeni hali ve çocuk sayısı** : Bekâr  
**İş adresi** : İst. Tıp Fak. Patoloji Kürsüsü  
**Ev adresi** : Yalıboyu 45/10 Üsküdar-İst.  
**Patolojide ilgi duyduğu konular** : Oftalmopatoloji

**Yayınları** :

**Hacıhanefioğlu, U., Çilingiroğlu, K., Hanağası, R.** : Safra kesesinden çıkmış bir karsinosarkom vak'ası.  
İst. Tıp Fak. Mec. 38. No. 4, 1975.  
**İplikçi, A., Hanağası, R., İplikçi T.,** : Overin Adenofibromaları. İst. Tıp Fak. Mec. 39, No. 4, 1976.