

**Adı ve Soyadı** : M. Kemal BAYRI  
**Doğum yeri ve yılı** : Ankara, 1921  
**Bitirdiği Tıp Fakültesi ve yılı** : Ankara Tıp Fakültesi - 1947  
**Patoloji İhtisası yaptığı yer** : Ankara Tıp Fakültesi  
**Patolog olduğu yıl** : 1952

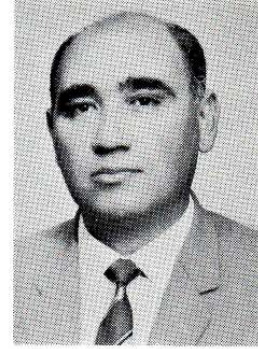

**Kısa hayat hikâyesi** : Son sınıfa kadar İstanbul Tıp fakültesinde okuduktan sonra 1947 de Ankara Tıp Fakültesinden mezun oldum. Bir yıl İzmir'de Askerlik görevimi yaptım, 1949 da Ankara Tıp Fakültesinde Patoloji ihtisasına başladım; 1952 Patolog oldum. 1956 yılına kadar aynı Fakültede baş asistanlık yaptım. 1956 senesinde Ankara Doğum ve Çocuk bakım evi patolojiğine atandım. 1958 de Doçentlik unvanımı aldım. 1961'den 1963 senesi sonuna kadar Berlin Tıp Fakültesinde ve MOABİT hastanesinde jinekopatoloji dalında 22 ay, kadın genital yolları sitolojisi dalında İsveç'te Karolinska hastanesinde 1.5 ay, New York Colombia Üniversitesinde 4 ay çalıştım; 1972 de WHO tertiplelediği Tahran sitoloji seminerine katıldım. Yirmi yıldanberi Ankara Doğum-evi Patologuyum.

Kadın Jinekopatolojisi ve sitolojisi hakkında bir kitap hazırlamaktayım, param olursa yayınlayacağım.

**Medeni hali ve çocuk sayısı** : Evliyim iki çocuğum var.  
**İş adresi** : Ankara Doğum ve Çocuk Bakımevi  
**Ev adresi** : Meşrutiyet Caddesi Fatih Ap. No: 41, daire 16. Tel: 17 61 48 Ankara  
**Patolojide ilgi duyduğu konular** : Kadın Jinekopatolojisi ve sitolojisi  
**Yayınları** : Sağlık Dergisinde yayınlarım vardır.